

CAMPAMENTO DE VERANO SARAVILLO

G.S. NOU FOC



INFORMACIÓ GENERAL

- DÓNDE: SARAVILLO, HUESCA
- CUANDO: DEL 1 AL 15 DE AGOSTO
- CÓMO: AUTOBÚS
- PRECIOS: 305€ EXTERNAS, 285€
SCOUTS DEL NOU FOC, 265€
HERMANAS DE SCOUTS



SECCIONES

CASTORES
castors



DEL 2020 AL 2018

MANADA
llops



DEL 2017 AL 2015

TROPA
exploradors



DEL 2014 AL 2012

PIONEROS
pioners



DEL 2011 AL 2009

CLAN
companys



DEL 2008 AL 2006



EDUCACIÓN EN VALORES Y ESCULTISMO

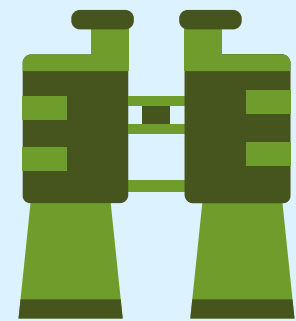

VOLUNTARIAS

EL GRUPO SCOUT NOU FOC SE ORGANIZA Y FUNCIONA GRACIAS A 31 VOLUNTARIAS QUE, DEDICANDO SU TIEMPO LIBRE Y TODO SU CARIÑO, HACEN LO POSIBLE POR CONSTRUIR UN MUNDO MEJOR.

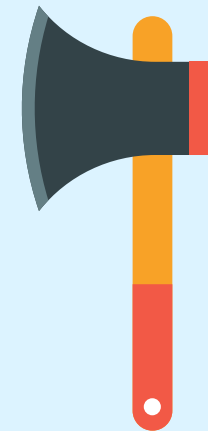

VIDA EN LA NATURALEZA

EL ESCULTISMO TRATA DE CONVIVIR Y CONOCER LA NATURALEZA COMO UNA HERRAMIENTA DE DESARROLLO E INTRINSPECCIÓN PERSONAL



METODOLOGÍA

EL ESCULTISMO BASA SU TRABAJO EN LA LEY Y LA PROMESA SCOUT. LA LEY COMO PREMISA PARA HACER UN LUGAR MEJOR, LA PROMESA COMO COMPROMISO CON LOS VALORES SCOUTS, EN NOU FOC Y LA SECCIÓN.



VALORES

EL NOU FOC FORMA PARTE DEL MEV, FEV i MSC QUIENES APORTANA EN SU CARTA LOS SIGUIENTES VALORES PARA TRABAJAR LA PROGRESIÓN PERSONAL: DIÁLOGO, COMPROMISO, LIBERTAD, HONESTIDAD, ESPIRITUALIDAD, RESPETO, INQUIETUD, JUSTICIA Y AUSTERIDAD

SALIDA Y LLEGADA

SALIDA

SÁBADO 1 DE AGOSTO A LAS 7:00
HOTEL SENATOR PARQUE CENTRAL

LLEGADA

MADRUGADA DEL 15 AL 16 DE AGOSTO A LA
1:00
HOTEL SENATOR PARQUE CENTRAL



PRECIOS

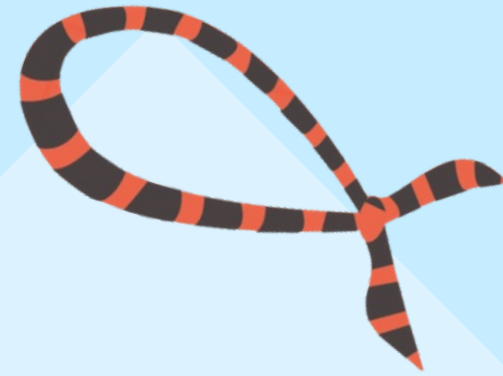

EXTERNAS

305€

SCOUTS DEL NOU FOC

285€

HERMANAS DE SCOUTS

265€



FORMA DE PAGO: TRANSFERENCIA

Nº CUENTA: ES77 3159 0073 2727 0713 8323

TITULAR: MOVIMENT ESCOLTA DE VALÈNCIA

CONCEPTO: NOMBRE COMPLETO + CAMPAMENTO DE VERANO



QUE INCLUYEN ESTOS PRECIOS?

- BUS DE IDA Y VUELTA
- ALOJAMIENTO
- 5 COMIDAS AL DÍA
- SEGURO DE RESPONSABILIDAD CIVIL Y ACCIDENTES
- ACTIVIDADES
- ¡¡UNA EXPERIENCIA INOLVIDABLE!!

BECAS

SI ALGUNA FAMILIA NO PUEDE ASUMIR EL COSTE DEL CAMPAMENTO PUEDE PONERSE EN CONTACTO CON NOUFOC.TESORERIA@GMAIL.COM



UNICAMENTE PARA LA SECCIÓN DE CASTORES



LAS NIÑAS DE ESTA SECCIÓN TIENEN LA POSIBILIDAD DE VENIR AL CAMPAMENTO SÓLO LA SEGUNDA SEMANA, DEL 7 AL 15 DE AGOSTO.

OS ANIMAMOS A, ANTES DE TOMAR UNA DECISIÓN, HABLAR CON EL KRAAL DE CASTORES ENVIÁNDOLES UN CORREO A CASTORES.NOUFOC@GMAIL.COM PARA QUE PUEDAN ACLARAR VUESTRAS DUDAS E INQUIETUDES.

EL PRECIO PARA LAS CASTORAS QUE VENGAN UNA SEMANA SERÁ DE 200€ Y PARA LLEGAR AL CAMPAMENTO DEBERA ENCARGARSE LA FAMILIA.

SI OPTAIS POR ESTÁ OPCIÓN ESPECIFICADLO EN EL CORREO DE CONFIRMACIÓN

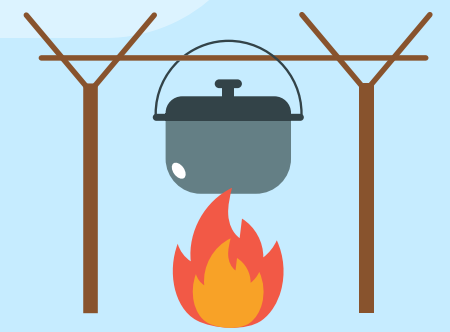

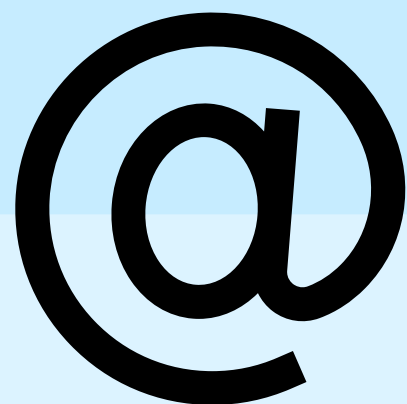

CÓMO Y DÓNDE

CORREO A

GRUPOSCOUTNOUFOC@GMAIL.COM

- **NOMBRE COMPLETO DE LA PERSONA CONFIRMADA**
- **FECHA DE NACIMIENTO**
- **SECCIÓN A LA QUE PERTENECE**
- **ALERGIAS Y DATOS MÉDICOS RELEVANTES**

CONFIRMACIONES



PLAZOS

LAS CONFIRMACIONES ESTÁN ABIERTAS HASTA EL 14 DE JUNIO. LAS INTERNAS QUE CONFIRMEN DENTRO DE PLAZO TENDRÁN PLAZA ASEGURADA



EXTERNAS

MISMO PLAZO DE CONFIRMACIÓN. UNA VEZ SE HAYAN CONTABILIZADO LAS INTERNAS EL DÍA 14 SE ASIGNARÁN LAS PLAZAS RESTANTES POR ORDEN DE CONFIRMACIÓN A LAS EXTERNAS, Y UNA VEZ ESTAS SE LLENEN YA NO ACEPTAREMOS MÁS NIÑAS.

RECIBIRÉIS EL EMAIL DE LA RESOLUCIÓN DE PLAZAS ENTRE EL 15 Y EL 16 DE JUNIO

DOCUMENTACIÓN

TODAS

- AUTORIZACIÓN DE CAMPAMENTO
- AUTORIZACIÓN DE VEHICULOS PRIVADOS
- NORMAS DE CAMPAMENTO
- AUTORIZACIÓN DE MEDICAMENTOS (VOLUNTARIA)
- SIP

EXTERNAS

- HOJA DE INSCRIPCIÓN
- FICHA SANITARIA
- FOTOCOPIA DEL SIP, DEL DNI PROPIO (EN CASO DE TENER) Y DNI DEL TUTOR LEGAL
- AUTORIZACIÓN DE IMÁGENES (VOLUNTARIA)
- AUTORIZACIÓN DE VOLVER SOLA A CASA (VOLUNTARIA Y SÓLO DE TROPA EN ADELATE)
- FOTOCOPIA DEL LIBRO DE VACUNAS

ENTREGA DE PAPELES

1 DE JULIO DE
10:00 A 12:00
//
8 DE JULIO DE
18:00 A 20:00

RESPONSABILIDAD DE LAS FAMILIAS



**CONFIRMAR ANTES
DEL 14 DE JUNIO**



**TRAER LA
DOCUMENTACIÓN
EL 1 O EL 8 DE
JULIO**



**PAGAR ANTES DEL
21 DE JUNIO**

LA PLAZA NO QUEDA RESERVADA
HASTA QUE SE REALIZA EL PAGO
POR LO QUE, EN CASO DE NO
CUMPLIR CON LOS PLAZOS,
PODRÍA PERDERSE LA PLAZA.

PARA QUE ESTO NO OCURRA,
ENVIAREMOS RECORDATORIOS DE
LOS PAGOS



CALENDARIO

DÍA	EVENTO
1	LLEGADA
2	DÍA POR SECCIONES
3	RUTAS
4	RUTAS
5	RUTAS
6	DÍA POR SECCIONES
7	DÍA POR SECCIONES

8	DÍA GUARRO/TARDE LIMPIA
9	DÍA POR SECCIONES
10	DÍA DE LA CLANERA
11	RAID
12	RAID
13	DÍA POR SECCIONES
14	RECOGIDA
15	VUELTA A CASA

UN DIA EN EL CAMPA

8:30	DESPERTARSE	14:30	TURNOS DE LIMPIEZA
9:00	ACTO COMUNITARIO	15:00	TIEMPO LIBRE
9:30	DESAYUNO	16:00	ACTIVIDADES
10:00	TURNOS DE LIMPIEZA	17:30	MERIENDA
10:30	ACTIVIDADES	18:00	ACTIVIDADES
11:00	ALMUERZO	20:30	CENA
11:30	ACTIVIDADES	21:30	TURNOS DE LIMPIEZA
13:30	COMIDA	22:00	ACTIVIDADES HASTA LAS 00:00

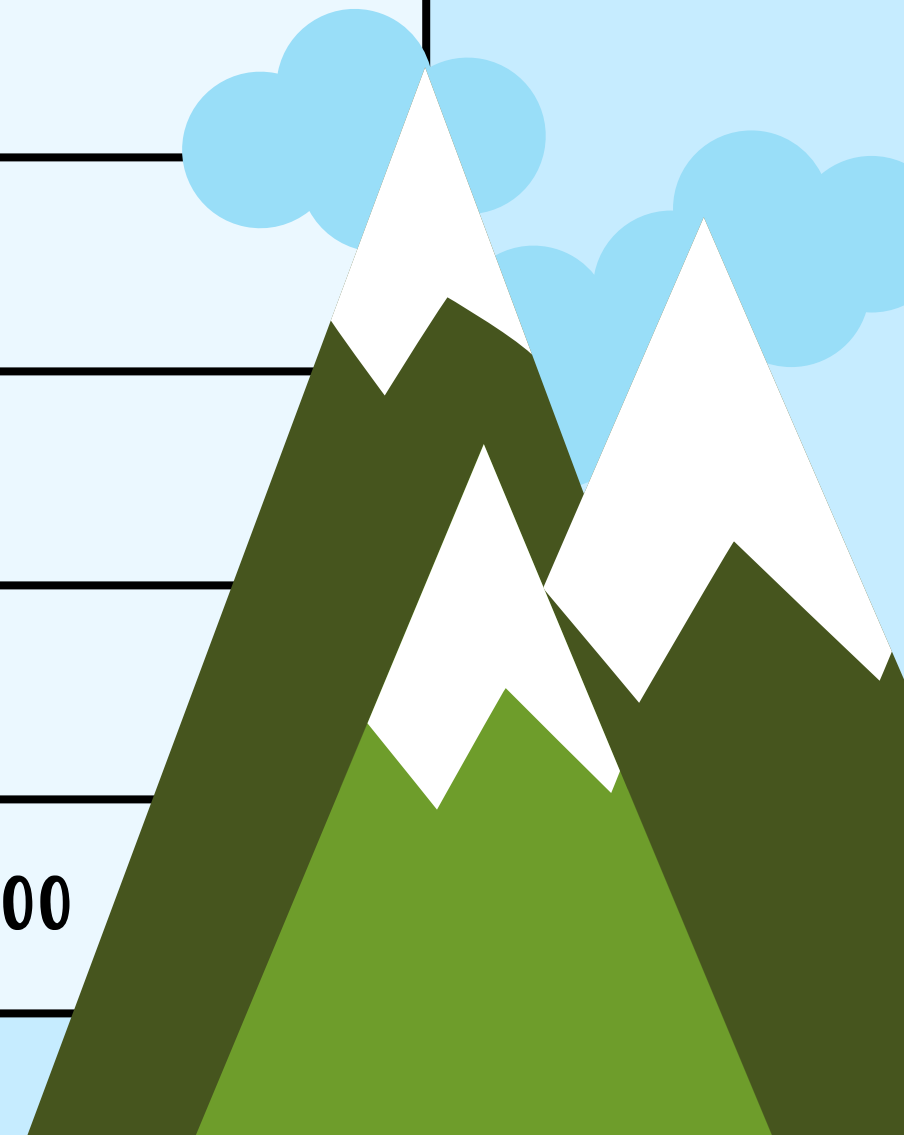

COMUNICACIÓN

ENVIAREMOS 3 CORREOS: UNO EL PRIMER DÍA PARA CONFIRMAR QUE HEMOS LLEGADO, OTRO EL DÍA 8 PARA CONFIRMAR QUE TODO VA BIEN Y EL ÚLTIMO CUANDO SUBAMOS A LOS BUSES DE VUELTA PARA CONFIRMAR LA HORA DE LLEGADA

EN CASO DE NECESITAR COMUNICAROS CON NOSOTRAS URGENTEMENTE PODEÍS LLAMAR AL MÓVIL DE GRUPO. OS INDICAREMOS EL NÚMERO EN EL CORREO DEL DÍA 1 DE AGOSTO

¡LA FALTA DE NOTICIAS ES UNA BUENA NOTICIA!

NORMAS DE CAMPAMENTO

EL SCOUT RESPETA LA
NATURALEZA Y DEJA
LAS COSAS MEJOR DE
LO QUE ESTABA

HACEMOS UN
BUEN USO DEL
AGUA

RESPETAMOS AL
RESTO DE
COMPAÑERAS Y
SCOUTERS

NOS COMEMOS
TODO LO QUE
NOS PONEN EN EL
PLATO

NO SE PUEDEN TRAER
MÓVILES, RELOJES
INTELIGENTES Y OTROS
APARATOS
ELECTRÓNICOS

NO HAY QUE
TRAER DINERO

NO SE PUEDE
SALIR DE LOS
LÍMITES DEL
CAMPAMENTO

UTILIZAMOS EL
MATERIAL CON
RESPONSABILIDAD

NO SE PUEDE
CONSUMIR
ALCOHOL,
TABACO NI OTROS
ESTUPEFACIENTES

NO TRAER
COMIDA, SALVO
LA INDICADA

QUÉ LLEVAR EN LA MOCHILA.

MOCHILA DE CAMPAMENTO Y
MOCHILA PEQUEÑA

BARRA DE JABÓN

PAÑOLETA

CHUBASQUERO

CAMISETA DEL COLOR DE
LA SECCIÓN

ROPA PARA 7 DÍAS Y UNA
CAMISETA PARA MANCHAR

BAÑADOR

ABRIGO Y POLAR/JERSEY

ESCARPINES O SIMILAR

CALAZADO ADECUADO PARA
RUTAS (QUE NO LO ESTRENEN
ALLÍ) + DE DESCANSO

TOALLA

SACO DE DORMIR

NECESER: PASTA,
CEPILLO, CHAMPÚ Y
JABON PARA CUERPO,
PEINE, CREMA SOLAR,
ANTI-MOSQUITOS

ESTERILLA

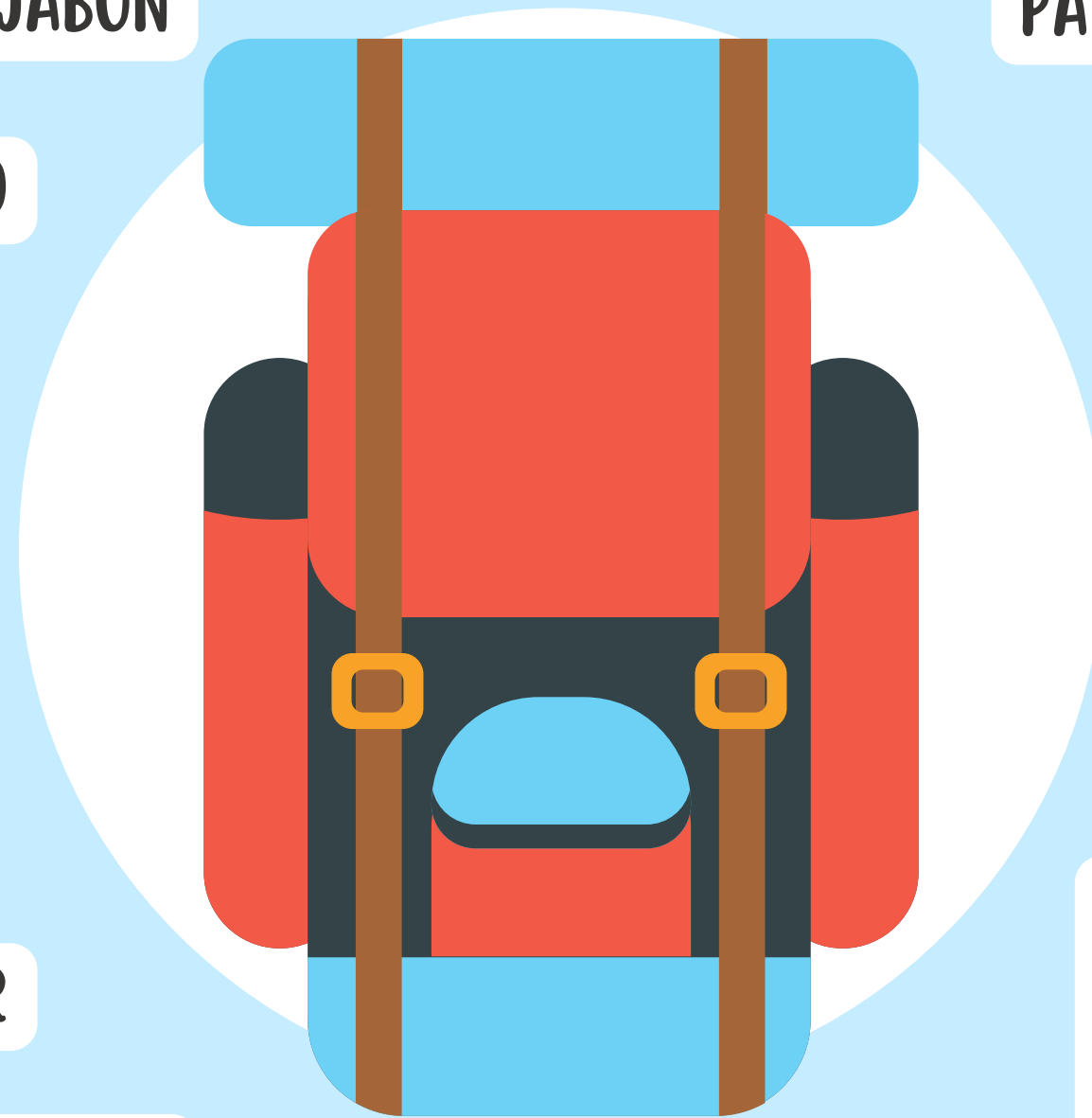

QUÉ LLEVAR EN LA MOCHILA

PLATOS, VASOS Y CUBIERTOS EN BOLSA DE TELA (METÁLICOS O PLÁSTICO)

ALMUERZO DEL PRIMER DÍA

LINTERNA

COMIDA DEL PRIMER DÍA

MERIENDA DEL PRIMER DÍA

CANTIMPLORA 1,5L MÍNIMO*

PIJAMA

GORRA



ÁRBOL DEL TÉ

*PIONEROS Y CLAN DEBERÁN TENER CAPACIDAD DE 3L

OS
ESPERAMOS!!

